

#### **7.4 เอกสารแต่งตั้งทีมชุมชนสัมพันธ์**

## ประกาศแต่งตั้งทีมประสานงาน ประชาสัมพันธ์ และชุมชนสัมพันธ์ของโครงการ

2 ตุลาคม พ.ศ.2566

เรื่อง แต่งตั้งทีมประสานงาน ประชาสัมพันธ์ และชุมชนสัมพันธ์ของโครงการ SHUSH Ratchathewi

เรียน ผู้เกี่ยวข้องโครงการ SHUSH Ratchathewi

บริษัท ทีชาก่อสร้าง จำกัด (มหาชน) ผู้ดำเนินการก่อสร้างงานโครงสร้าง งานสถาปัตย์ และงานระบบประกอบอาคารของโครงการ SHUSH Ratchathewi ตามมาตรการป้องกันและแก้ไขผลกระทบสิ่งแวดล้อม ช่วงก่อสร้าง จึงได้แต่งตั้งทีมประสานงาน ประชาสัมพันธ์และชุมชนสัมพันธ์ของโครงการจำนวน 3 คนโดยมีรายชื่อดังนี้



ล



บริษัท ทีชาก่อสร้าง จำกัด (มหาชน)

## **7.5 เอกสารการสำรวจความเสียหายของอาคารใกล้เคียง กับทางโครงการ ก่อนเริ่มการก่อสร้าง**

รายงานการสำรวจ สภาพแวดล้อมและสภาพอาคารข้างเคียง  
โครงการ ราชเทวี  
ก่อนเริ่มงานก่อสร้างงานเสาเข็มเจาะ



จัดทำโดย  
บริษัท ไพลอน จำกัด (มหาชน)  
252 SPE TOWER, ชั้น 14 ถนนพหลโยธิน แขวงสามเสนใน  
เขตพญาไท กรุงเทพมหานคร 10400

## สารบัญ

| เรื่อง                                   | หน้า |
|--|------|
| 1. แนวทางปฏิบัติในการสำรวจอาคารข้างเคียง | ก    |
| 2. แผนผังโครงการก่อสร้าง                 | ข    |
| 3. บันทึกสำรวจก่อนก่อสร้าง               | ค    |
| 4. รูปภาพบริเวณชั้น 1                    | 1-10 |

## แนวทางปฏิบัติในการสำรวจอาคารข้างเคียง

### การเข้าสำรวจอาคารข้างเคียง ก่อนก่อสร้าง

1. เมื่อท่านได้รับจดหมาย หรือหนังสือแจ้งความประสงค์ขอเข้าสำรวจอาคารข้างเคียง เพื่อเป็นการรักษาสีห์ของท่าน กรุณาติดต่อกลับมาตาม เบอร์โทรศัพท์ที่ระบุไว้ ภายใน 7 วัน เพื่อทำการนัดหมายวันเวลาในการเข้าสำรวจถ่ายภาพอาคารของท่าน หากท่านมิได้ติดต่อกลับภายในวันที่กำหนด ทางบริษัทฯ จะถือว่าท่านไม่ประสงค์ที่จะให้บริษัทฯ เข้าสำรวจ

2. หลังจากที่คุณพนักงานได้เข้าสำรวจถ่ายภาพอาคารของท่าน บริษัทฯ จะจัดทำรายงานแสดงรูปภาพที่ได้ถ่ายไว้ส่งให้กับท่าน ภายใน 2 สัปดาห์ เพื่อเก็บไว้เป็นข้อมูล

### ระหว่างการก่อสร้าง

1. หากในระหว่างการก่อสร้างเสาเข็มเจาะ ของบริษัทฯ ส่งผลกระทบต่ออาคารของท่าน กรุณาแจ้งกลับมายังพนักงานที่รับผิดชอบโดยทันที บริษัทฯ จะได้ทำการเข้าตรวจสอบ และวิเคราะห์ตามหลักวิศวกรรมว่าผลกระทบดังกล่าวเกิดจากการทำงานของบริษัทฯหรือไม่ ในกรณีที่เกิดจากการทำงานของบริษัทฯ ทางบริษัทฯ จะดำเนินการปรับปรุงวิธีการทำงาน และจะเร่งทำการซ่อมแซมให้ต่อไป

### หลังงานแล้วเสร็จ

1. เมื่องานเสาเข็มเจาะแล้วเสร็จ บริษัทฯ จะแจ้งให้ท่านทราบ โดยผ่านทางโทรศัพท์ หรือยื่นหนังสือด้วยตัวเอง หรือส่งจดหมายลงทะเบียนในกรณีที่ไม่สามารถติดต่อท่านได้ และเพื่อเป็นการรักษาสีห์ในการดูแลเรื่องผลกระทบต่ออาคารของท่านจากโครงการต่อไป หลังจากท่านได้รับแจ้ง ควรกำหนดวันนัดหมายในการลงนามบันทึกหลังจบงานเสาเข็มเจาะ ภายใน 7 วัน เพื่อทางบริษัทฯ จะใช้เอกสารฉบับนี้ นำส่งเป็นข้อมูลการดูแลอาคารข้างเคียงให้กับทางผู้รับเหมาในส่วนงานก่อสร้างอาคารต่อไป

\*\*\*\*\* กรณีที่พบว่าเกิดผลกระทบต่ออาคารของท่าน ในระหว่างการก่อสร้างเสาเข็มเจาะ กรุณาแจ้งกลับมาทันที เพื่อที่บริษัทฯ จะได้ทำการจัดส่งเจ้าหน้าที่เข้าไปดูแล และวิเคราะห์ผลกระทบ ตามขั้นตอนของบริษัทฯ ท่านไม่ควรรอให้งานแล้วเสร็จแล้วจึงแจ้ง เพราะจะทำให้ยากต่อการวิเคราะห์ผลกระทบดังกล่าว ว่าเกิดจากงานก่อสร้างเสาเข็มเจาะหรือไม่ \*\*\*\*\*

ฝ่ายประสานงานอาคารข้างเคียง  
บริษัท ไพลอน จำกัด (มหาชน)

# โครงการ ราชเทวี

อาคารข้างเคียงทั้งหมด 36 หลัง

|            |  |                     |       |         |  |       |       |       |           |           |        |           |        |        |       |       |       |     |     |        |
|------------|--|---------------------|-------|---------|--|-------|-------|-------|-----------|-----------|--------|-----------|--------|--------|-------|-------|-------|-----|-----|--------|
| ถนนพญาไท   |  | อาคารสปริง ทาวเวอร์ |       |         |  |       |       |       |           |           |        |           |        |        |       |       |       |     |     |        |
|            |  | โครงการ ราชเทวี     |       |         |  |       |       |       |           |           |        |           |        |        |       |       |       |     |     |        |
| ซอยเสนาภิจ |  | 240/7               | 240/8 | 242/2-3 |  | 242/4 | 242/5 | 242/6 | 236/57-58 | 236/50-51 | 236/52 | 236/53-54 | 236/55 | 236/56 | 236/2 | 236/3 | 236/4 | 246 | 248 |        |
|            |  | ชอยเสนาภิจ          |       |         |  |       |       |       |           |           |        |           |        |        |       |       |       |     |     |        |
|            |  | 236/22              |       |         |  |       |       |       |           |           |        |           |        |        |       |       |       |     |     | 236/34 |
|            |  | 236/23              |       |         |  |       |       |       |           |           |        |           |        |        |       |       |       |     |     | 236/33 |
|            |  | 236/24              |       |         |  |       |       |       |           |           |        |           |        |        |       |       |       |     |     | 236/32 |
|            |  | 236/25-26           |       |         |  |       |       |       |           |           |        |           |        |        |       |       |       |     |     | 236/31 |
|            |  | 236/27              |       |         |  |       |       |       |           |           |        |           |        |        |       |       |       |     |     | 236/30 |
|            |  | 236/28              |       |         |  |       |       |       |           |           |        |           |        |        |       |       |       |     |     | 236/49 |
|            |  | 236/29              |       |         |  |       |       |       |           |           |        |           |        |        |       |       |       |     |     | 236/48 |
|            |  | 236/40-41           |       |         |  |       |       |       |           |           |        |           |        |        |       |       |       |     |     | 236/47 |
|            |  | 236/44-45           |       |         |  |       |       |       |           |           |        |           |        |        |       |       |       |     |     | 236/46 |

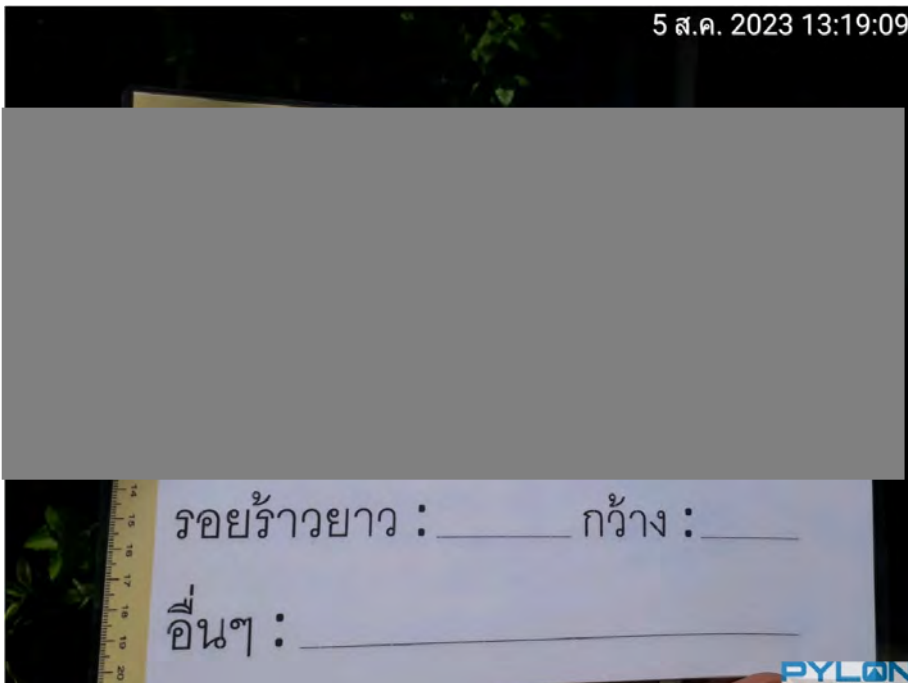



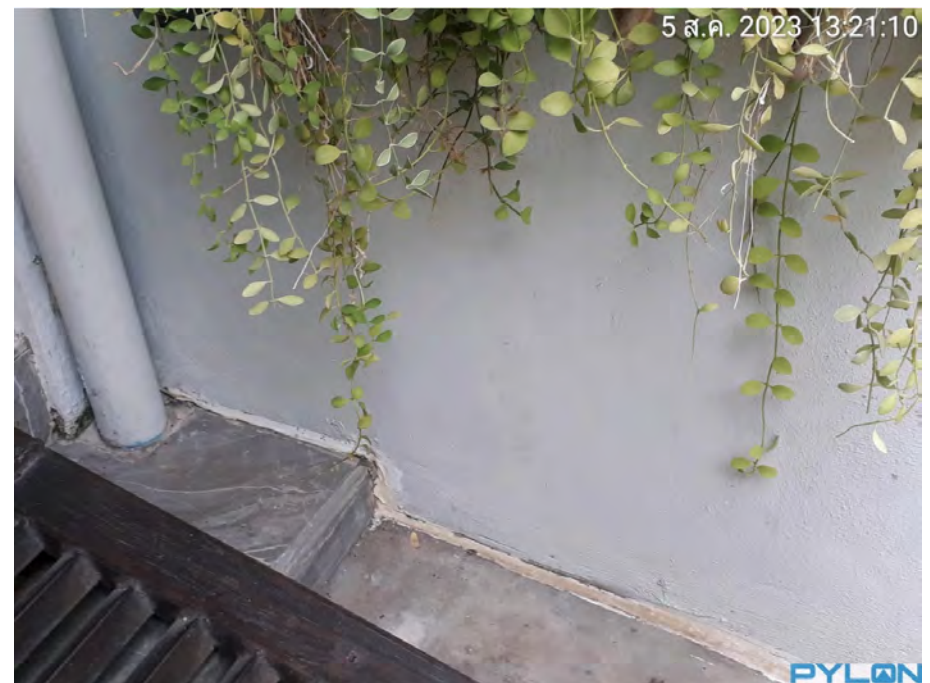
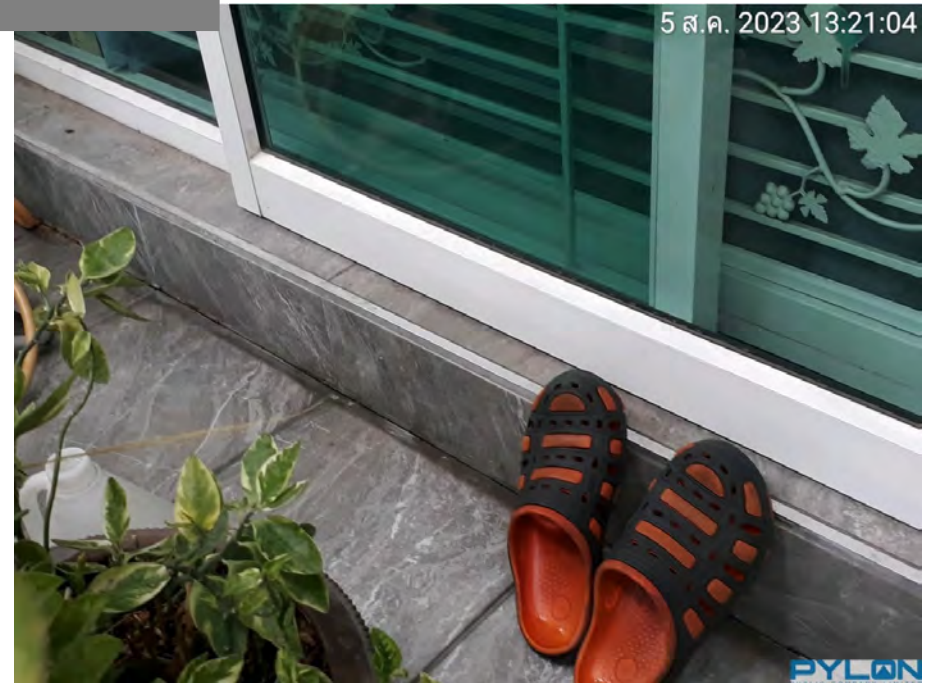

บันทึกการสำรวจ ก่อนเริ่มงาน/ระหว่างงานก่อสร้าง

☒ ก่อนเริ่มงานก่อสร้าง

☐ ระหว่างงานก่อสร้าง

วันที่ 5/8/66

เอกสาร FO-SA-002 Rev.01

เรื่อง บันทึกสำรวจสิ่งปลูกสร้าง/บ้านพักอาศัยรอบโครงการ

โครงการ ระยอง

เรียน ท่านเจ้าของบ้าน/อาคาร บ. 236/46

ตามที่ บริษัท ไพลอน จำกัด (มหาชน) ได้ส่งหนังสือแนะนำตัว เรื่อง ขอความอนุเคราะห์เข้าสำรวจสิ่งปลูกสร้าง หรือ บ้านพักอาศัยรอบโครงการให้กับท่านเจ้าของบ้าน/อาคาร ท่านเจ้าของบ้าน หรือเจ้าของอาคาร ยินดีอนุญาตให้

☐ 1. สำรวจทั้งบ้าน/อาคาร

☐ 2. ไม่อนุญาตให้เข้าสำรวจ

☒ 3. สำรวจบางส่วนของบ้าน/อาคาร ระบุ.....

สำรวจบ้านเลขที่ 236/46 ในโครงการ 201/1 เท่านั้น  
รายละเอียดที่ได้รับแจ้งระหว่างการสำรวจ.....

ทางบริษัทฯ ขอสงวนสิทธิ์ไม่รับผิดชอบใดๆ ในส่วนที่ไม่ได้เข้าทำการสำรวจ บันทึกภาพ ทั้งนี้ หลังจากท่านได้รับ รูปเล่มอาคารข้างเคียงแล้ว กรุณาอ่านแนวทางปฏิบัติในการสำรวจอาคารข้างเคียงให้เข้าใจ หรือหากท่านเจ้าของบ้านประสงค์ จะให้.....  
ท่าน.....

จึงเรียนมาเพื่อทราบ



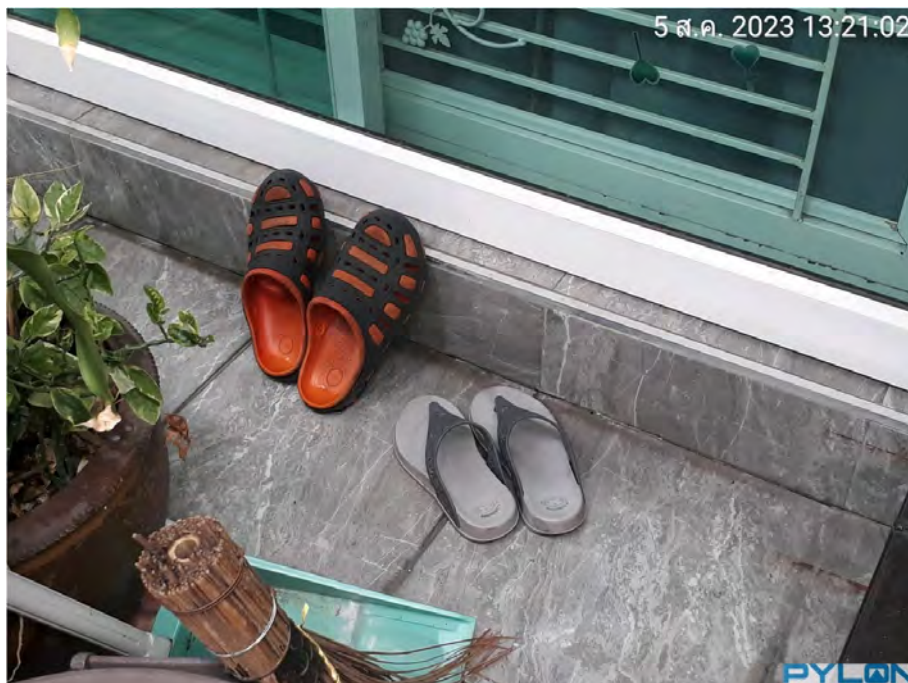
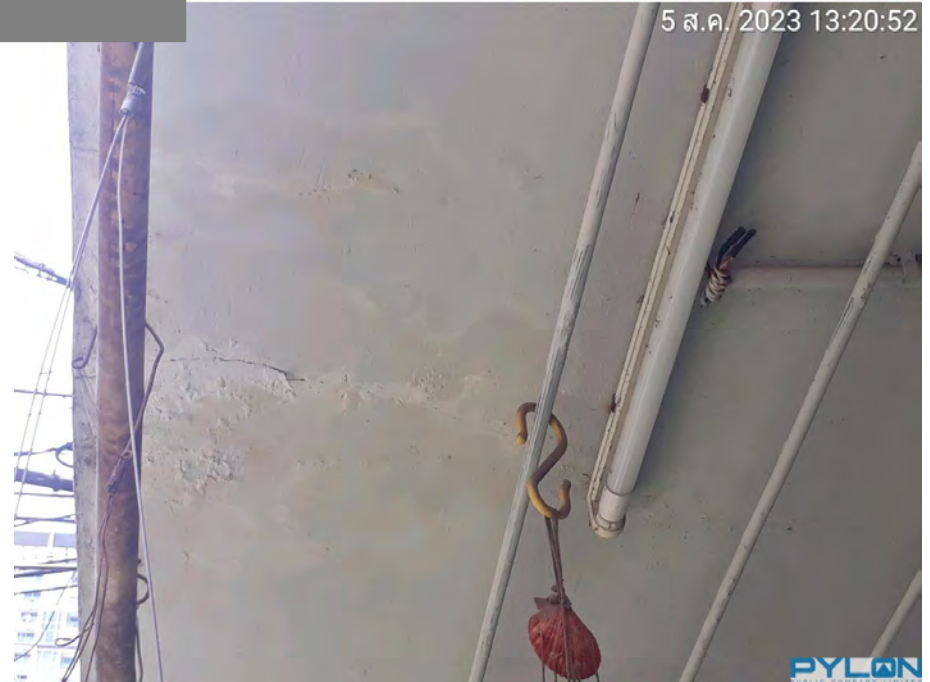
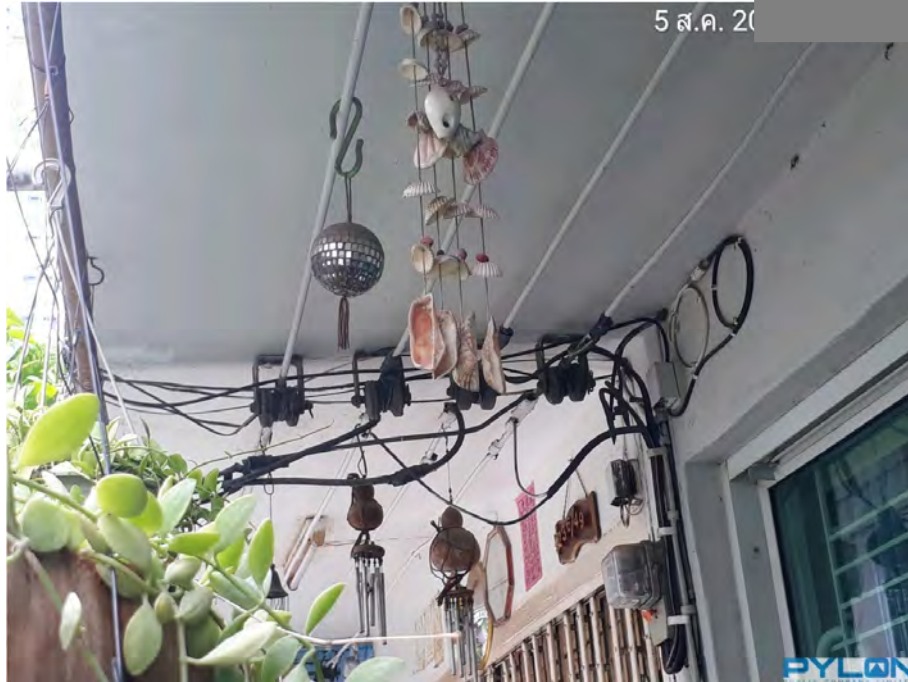



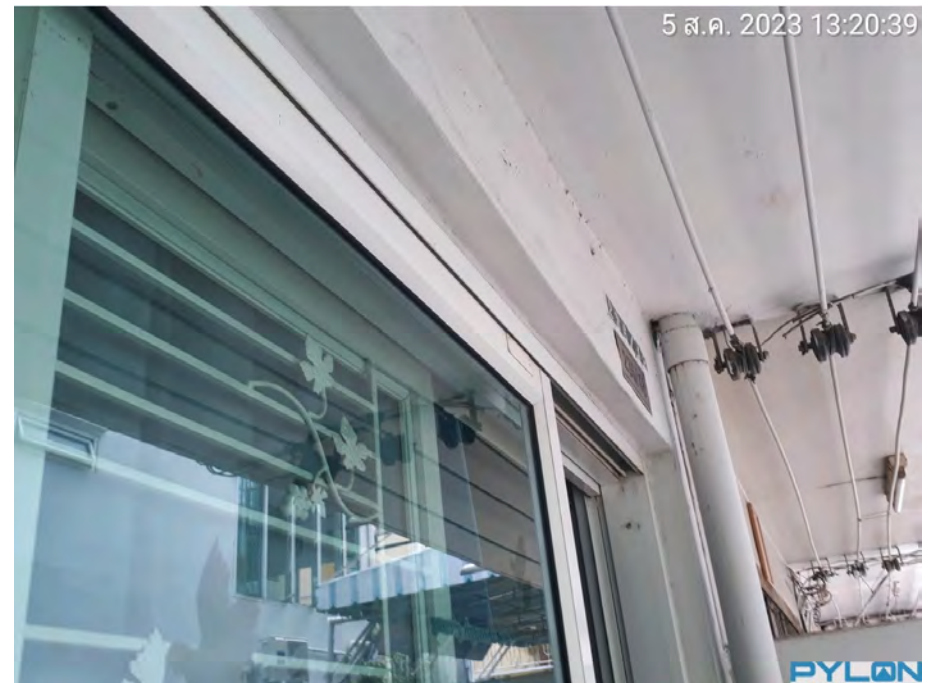



5 ส.ค. 20

5 ส.ค. 2023 13:20:28

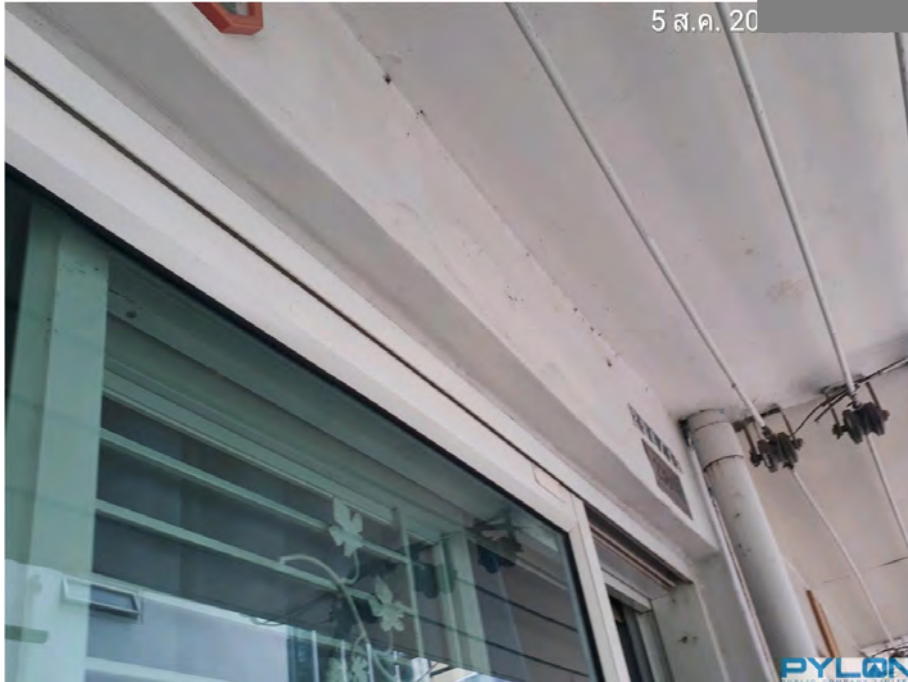

5 ส.ค. 2023 13:20:35



5 ส.ค. 2023 13:20:31











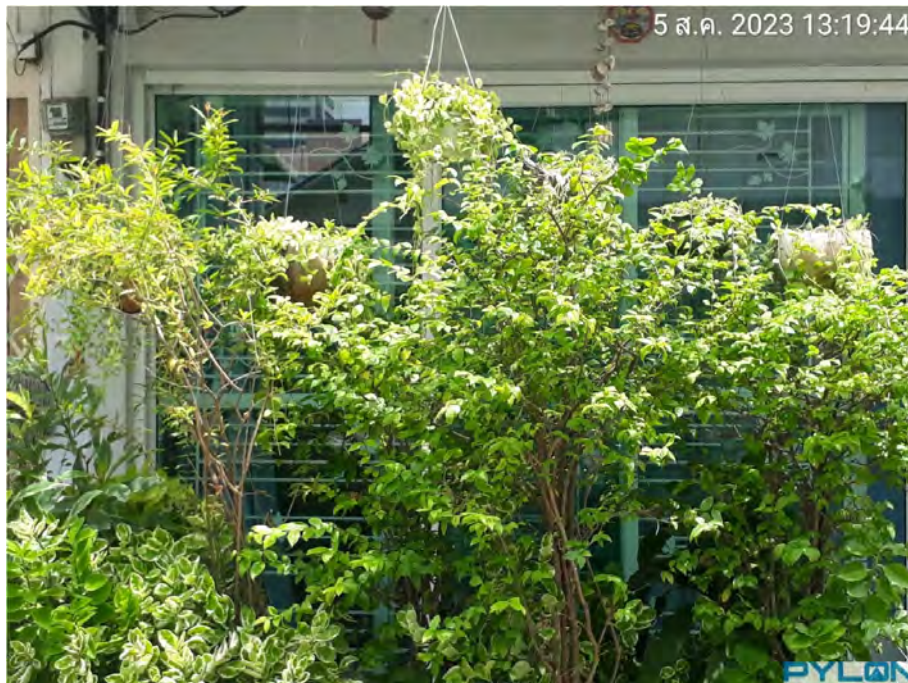



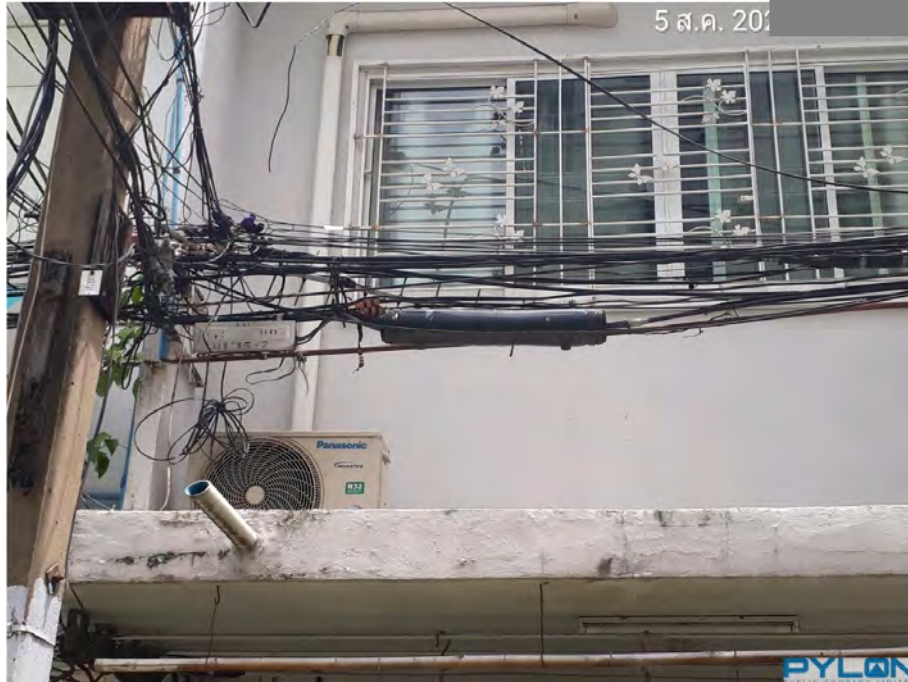



5 ส.ค. 21



5 ส.ค. 2023 13:19:13



5 ส.ค. 2023 13:19:28

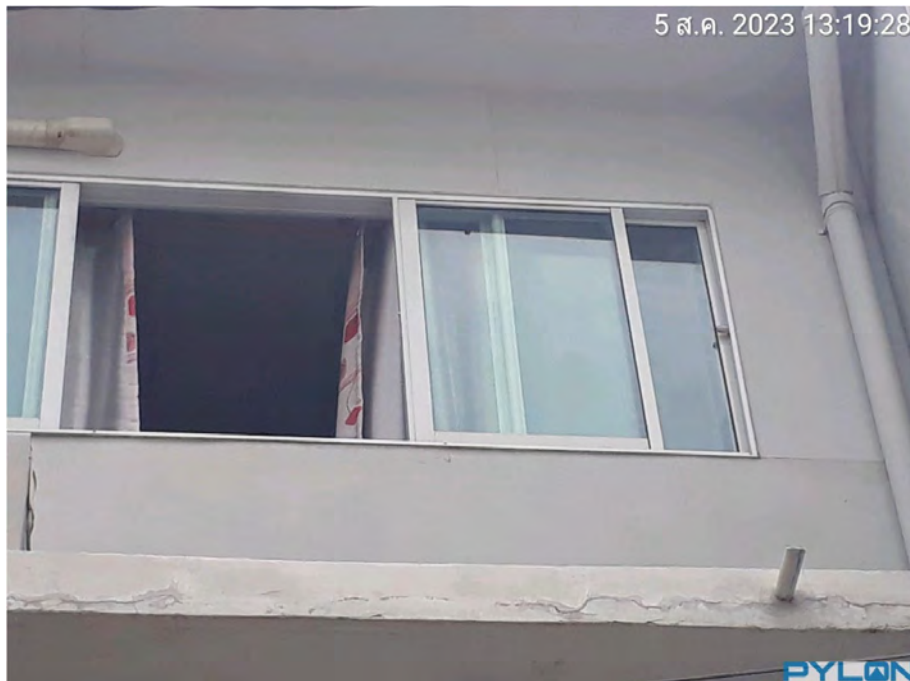

5 ส.ค. 2023 13:19:19



รายงานการสำรวจ สภาพแวดล้อมและสภาพอาคารข้างเคียง  
โครงการ ราชเทวี  
ก่อนเริ่มงานก่อสร้างงานเสาเข็มเจาะ



จัดทำโดย  
บริษัท ไพลอน จำกัด (มหาชน)  
252 SPE TOWER, ชั้น 14 ถนนพหลโยธิน แขวงสามเสนใน  
เขตพญาไท กรุงเทพมหานคร 10400

## สารบัญ

| เรื่อง                                   | หน้า  |
|--|-------|
| 1. แนวทางปฏิบัติในการสำรวจอาคารข้างเคียง | ก     |
| 2. แผนผังโครงการก่อสร้าง                 | ข     |
| 3. บันทึกสำรวจก่อนก่อสร้าง               | ค     |
| 4. รูปภาพบริเวณชั้น 1                    | 1-5   |
| 5. รูปภาพบริเวณชั้น 2                    | 6-10  |
| 6. รูปภาพบริเวณชั้น 3                    | 11-15 |

## แนวทางปฏิบัติในการสำรวจอาคารข้างเคียง

### การเข้าสำรวจอาคารข้างเคียง ก่อนก่อสร้าง

1. เมื่อท่านได้รับจดหมาย หรือหนังสือแจ้งความประสงค์ขอเข้าสำรวจอาคารข้างเคียง เพื่อเป็นการรักษาสีห์ของท่าน กรุณาติดต่อกลับมาตาม เบอร์โทรศัพท์ที่ระบุไว้ ภายใน 7 วัน เพื่อทำการนัดหมายวันเวลาในการเข้าสำรวจถ่ายภาพอาคารของท่าน หากท่านมิได้ติดต่อกลับภายในวันที่กำหนด ทางบริษัทฯ จะถือว่าท่านไม่ประสงค์ที่จะให้บริษัทฯ เข้าสำรวจ

2. หลังจากที่คุณพนักงานได้เข้าสำรวจถ่ายภาพอาคารของท่าน บริษัทฯ จะจัดทำรายงานแสดงรูปภาพที่ได้ถ่ายไว้ส่งให้กับท่าน ภายใน 2 สัปดาห์ เพื่อเก็บไว้เป็นข้อมูล

### ระหว่างการก่อสร้าง

1. หากในระหว่างการก่อสร้างเสาเข็มเจาะ ของบริษัทฯ ส่งผลกระทบต่ออาคารของท่าน กรุณาแจ้งกลับมายังพนักงานที่รับผิดชอบโดยทันที บริษัทฯ จะได้ทำการเข้าตรวจสอบ และวิเคราะห์ตามหลักวิศวกรรมว่าผลกระทบดังกล่าวเกิดจากการทำงานของบริษัทฯหรือไม่ ในกรณีที่เกิดจากการทำงานของบริษัทฯ ทางบริษัทฯ จะดำเนินการปรับปรุงวิธีการทำงาน และจะเร่งทำการซ่อมแซมให้ต่อไป

### หลังงานแล้วเสร็จ

1. เมื่องานเสาเข็มเจาะแล้วเสร็จ บริษัทฯ จะแจ้งให้ท่านทราบ โดยผ่านทางโทรศัพท์ หรือยื่นหนังสือด้วยตัวเอง หรือส่งจดหมายลงทะเบียนในกรณีที่ไม่สามารถติดต่อท่านได้ และเพื่อเป็นการรักษาสีห์ในการดูแลเรื่องผลกระทบต่ออาคารของท่านจากโครงการต่อไป หลังจากท่านได้รับแจ้ง ควรกำหนดวันนัดหมายในการลงนามบันทึกหลังจบงานเสาเข็มเจาะ ภายใน 7 วัน เพื่อทางบริษัทฯ จะใช้เอกสารฉบับนี้ นำส่งเป็นข้อมูลการดูแลอาคารข้างเคียงให้กับทางผู้รับเหมาในส่วนงานก่อสร้างอาคารต่อไป

\*\*\*\*\* กรณีที่พบว่าเกิดผลกระทบต่ออาคารของท่าน ในระหว่างการก่อสร้างเสาเข็มเจาะ กรุณาแจ้งกลับมาทันที เพื่อที่บริษัทฯ จะได้ทำการจัดส่งเจ้าหน้าที่เข้าไปดูแล และวิเคราะห์ผลกระทบ ตามขั้นตอนของบริษัทฯ ท่านไม่ควรรอให้งานแล้วเสร็จแล้วจึงแจ้ง เพราะจะทำให้ยากต่อการวิเคราะห์ผลกระทบดังกล่าว ว่าเกิดจากงานก่อสร้างเสาเข็มเจาะหรือไม่ \*\*\*\*\*

ฝ่ายประสานงานอาคารข้างเคียง  
บริษัท ไพลอน จำกัด (มหาชน)

# โครงการ ราชเทวี

อาคารข้างเคียงทั้งหมด 36 หลัง

|          |                     |       |         |  |       |       |       |           |           |        |           |        |        |       |       |        |        |        |           |        |           |        |        |        |           |
|----------|---------------------|-------|---------|--|-------|-------|-------|-----------|-----------|--------|-----------|--------|--------|-------|-------|--------|--------|--------|-----------|--------|-----------|--------|--------|--------|-----------|
| ถนนพญาไท | อาคารสปริง ทาวเวอร์ |       |         |  |       |       |       |           |           |        |           |        |        |       |       |        |        |        |           |        |           |        |        |        |           |
|          | โครงการ ราชเทวี     |       |         |  |       |       |       |           |           |        |           |        |        |       |       | 236/34 | 236/33 | 236/32 | 236/31    | 236/30 | 236/49    | 236/48 | 236/47 | 236/46 | 236/44-45 |
|          |                     |       |         |  |       |       |       |           |           |        |           |        |        |       |       | 236/22 | 236/23 | 236/24 | 236/25-26 |        | 236/40-41 |        |        |        |           |
|          | ซอยเสนากิจ          |       |         |  |       |       |       |           |           |        |           |        |        |       |       |        |        |        |           | 236/29 | 236/28    | 236/27 |        |        |           |
|          |                     |       |         |  |       |       |       |           |           |        |           |        |        |       |       |        |        |        |           |        |           |        |        |        |           |
|          | 240/7               | 240/8 | 242/2-3 |  | 242/4 | 242/5 | 242/6 | 236/57-58 | 236/50-51 | 236/52 | 236/53-54 | 236/55 | 236/56 | 236/2 | 236/3 | 236/4  | 246    | 248    |           |        |           |        |        |        |           |
|          |                     |       |         |  |       |       |       |           |           |        |           |        |        |       |       |        |        |        |           |        |           |        |        |        |           |
|          |                     |       |         |  |       |       |       |           |           |        |           |        |        |       |       |        |        |        |           |        |           |        |        |        |           |
|          |                     |       |         |  |       |       |       |           |           |        |           |        |        |       |       |        |        |        |           |        |           |        |        |        |           |
|          |                     |       |         |  |       |       |       |           |           |        |           |        |        |       |       |        |        |        |           |        |           |        |        |        |           |



บันทึกการสำรวจ ก่อนเริ่มงาน/ระหว่างงานก่อสร้าง

☒ ก่อนเริ่มงานก่อสร้าง ☐ ระหว่างงานก่อสร้าง

วันที่ 26/7/66

เอกสาร FO-SA-002 Rev.01

เรื่อง บันทึกสำรวจสิ่งปลูกสร้าง/บ้านพักอาศัยรอบโครงการ

โครงการ 55/177

เรียน ท่านเจ้าของบ้าน/อาคาร น. 236/34

ตามที่ บริษัท ไพลอน จำกัด (มหาชน) ได้ส่งหนังสือแนะนำตัว เรื่อง ขอความอนุเคราะห์เข้าสำรวจสิ่งปลูกสร้าง หรือ บ้านพักอาศัยรอบโครงการให้กับท่านเจ้าของบ้าน/อาคาร ท่านเจ้าของบ้าน หรือเจ้าของอาคาร ยินดีอนุญาตให้

- ☒ 1. สำรวจทั้งบ้าน/อาคาร  
☐ 2. ไม่อนุญาตให้เข้าสำรวจ  
☐ 3. สำรวจบางส่วนของบ้าน/อาคาร ระบุ.....

รายละเอียดที่ได้รับแจ้งระหว่างการสำรวจ.....

ทางบริษัทฯ ขอสงวนสิทธิ์ไม่รับผิดชอบใดๆ ในส่วนที่ไม่ได้เข้าทำการสำรวจ บันทึกภาพ ทั้งนี้ หลังจากท่านได้รับ รูปเล่มอาคารข้างเคียงแล้ว กรุณาอ่านแนวทางปฏิบัติในการสำรวจอาคารข้างเคียงให้เข้าใจ หรือหากท่านเจ้าของบ้านประสงค์ จะให้ทางบริษัทฯ เข้าทำการสำรวจเพิ่มเติม โปรดแจ้งทางบริษัทฯ ตามที่อยู่ รายชื่อและหมายเลขโทรศัพท์ของผู้ที่ ท่านสามารถจะติดต่อกับบริษัท ไพลอน จำกัด (มหาชน)

1. คุณ ปิยนิดา เทพทอง (จป.วิชาชีพโครงการ) โทร. 087-6256633

(.....)  
เจ้า

252 S  
TEL. .

ค.ม.ส.ล. ม.อ.ก.ม.อ.บ.ค

26 ก.ค. 202

26 ก.ค. 2023 10:31:55



26 ก.ค. 2023 10:26:45

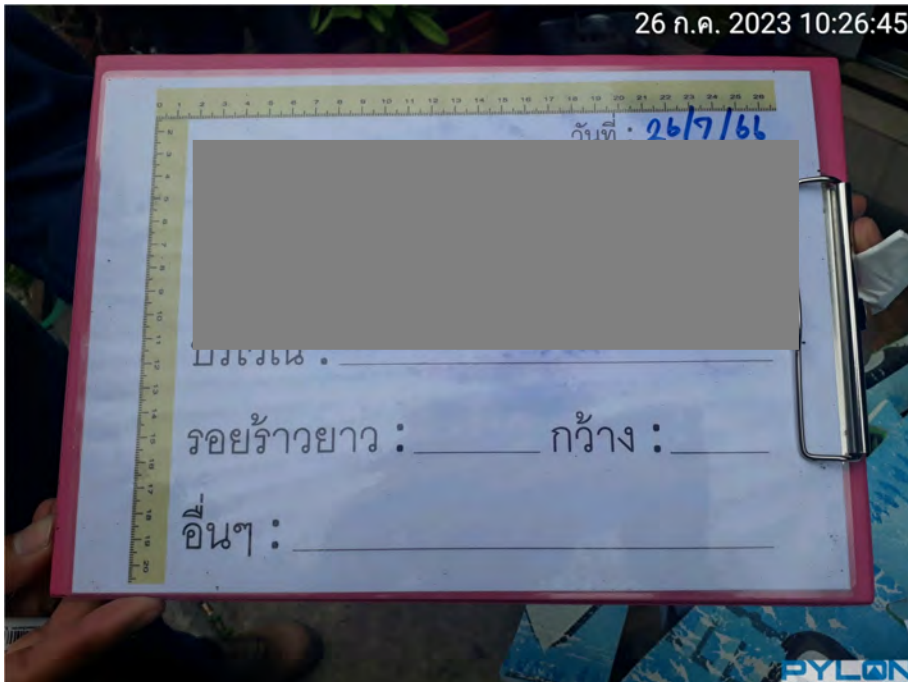

26 ก.ค. 2023 10:32:29









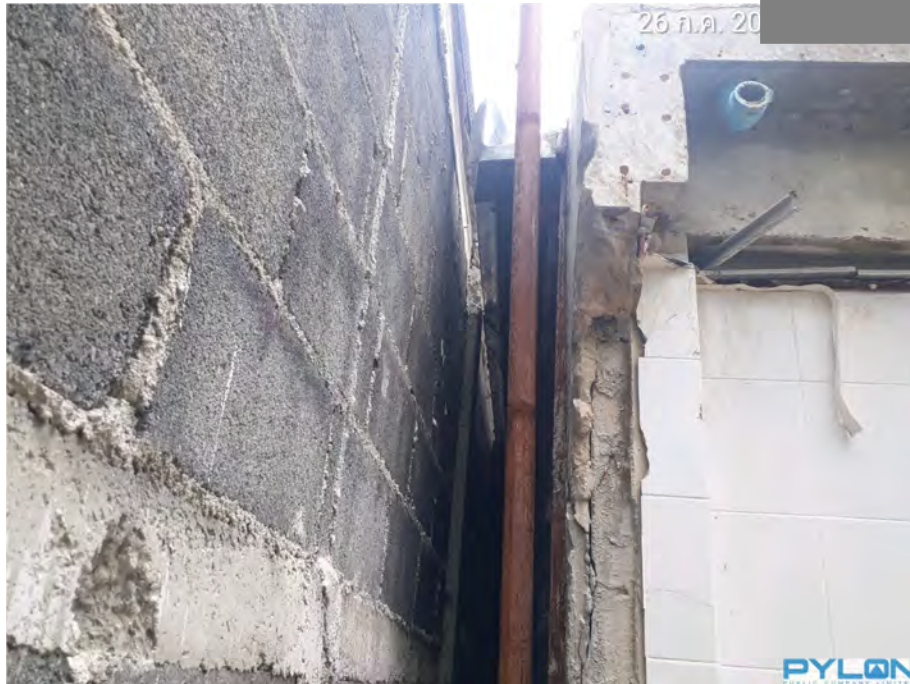



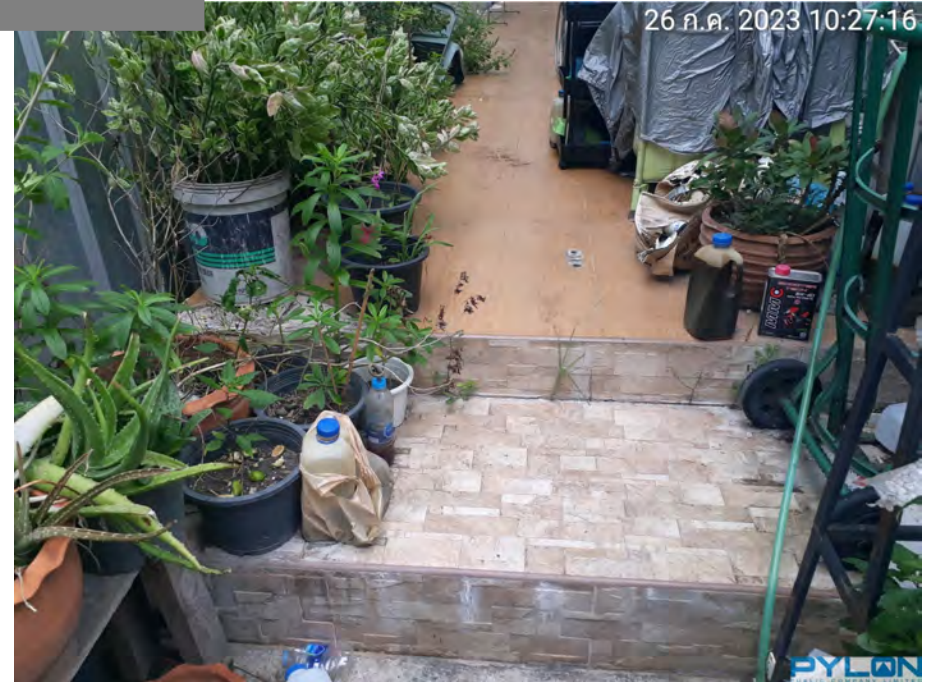



26 ก.ค. 2023 10:26:52



26 ก.ค. 2023 10:26:52



26 ก.ค. 2023 10:27:11



26 ก.ค. 2023 10:27:02







วันที่: 26/7/66

ชื่อโครงการ : ราชเทวี

บ้านเลขที่ : 236/34 ชั้นที่ : 2

บริเวณ : \_\_\_\_\_

รอยร้าวยาว : \_\_\_\_\_ กว้าง : \_\_\_\_\_

อื่นๆ : \_\_\_\_\_



26 ก.ค. 20

26 ก.ค. 2023 10:37:17

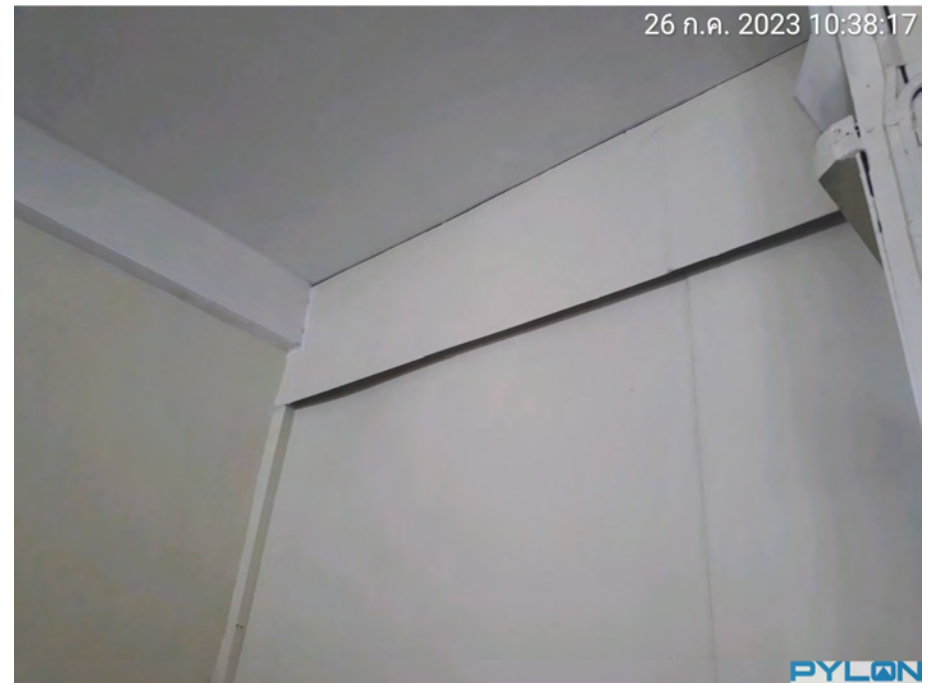



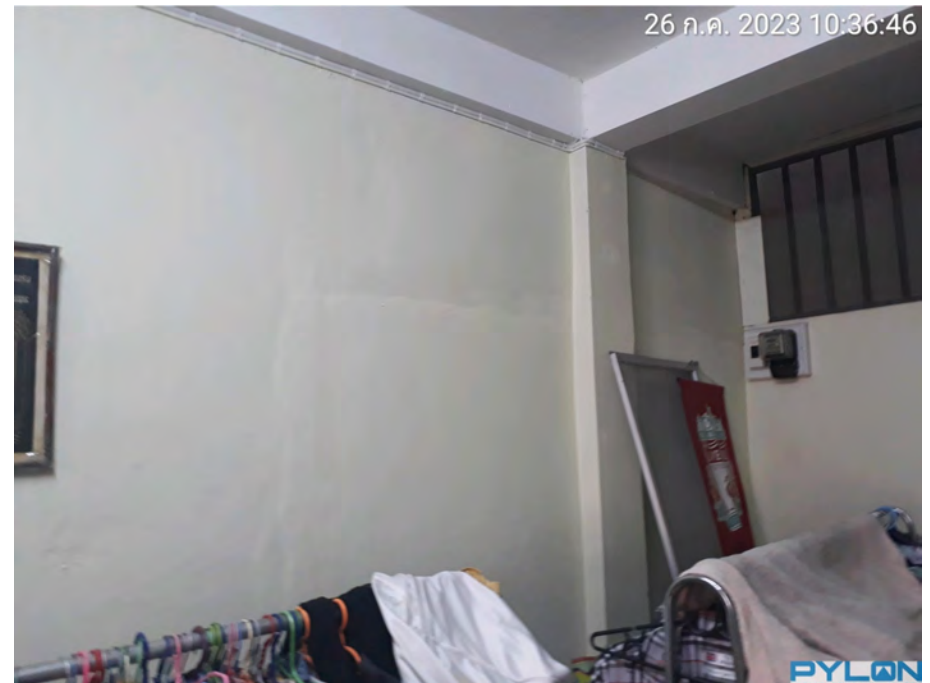
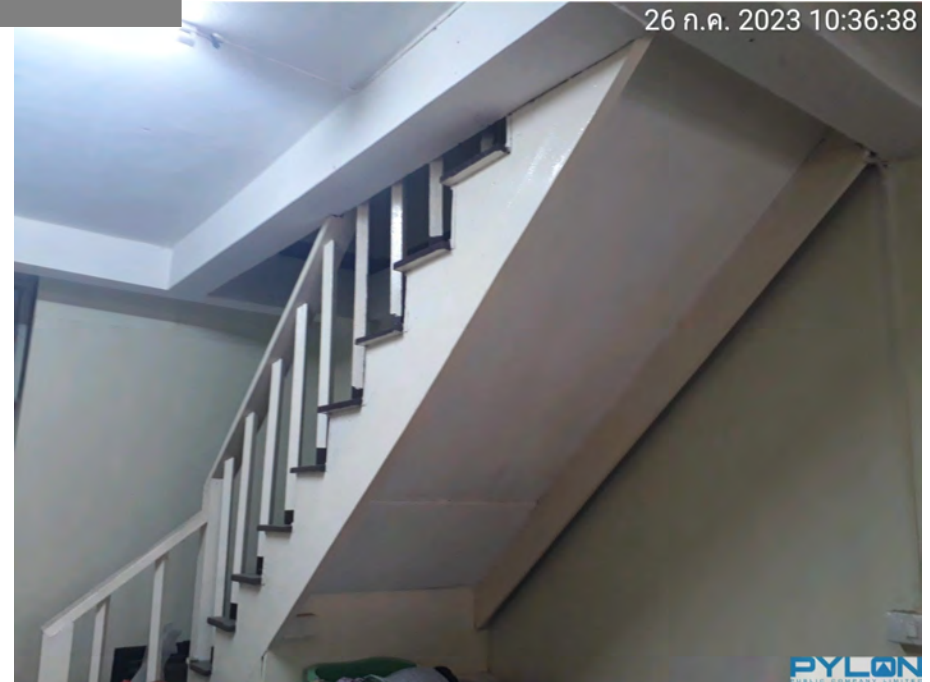

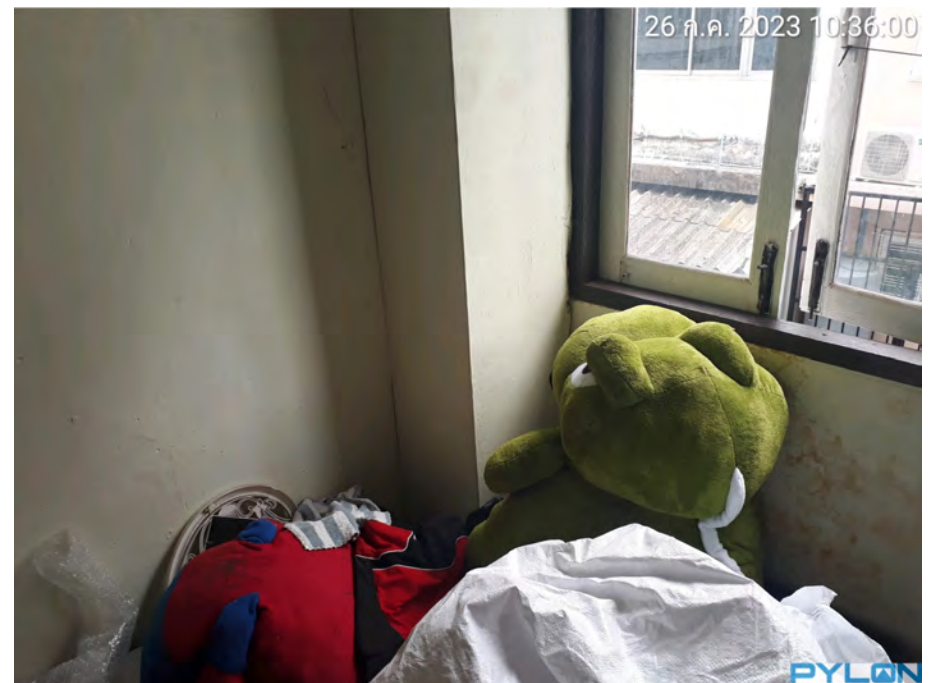
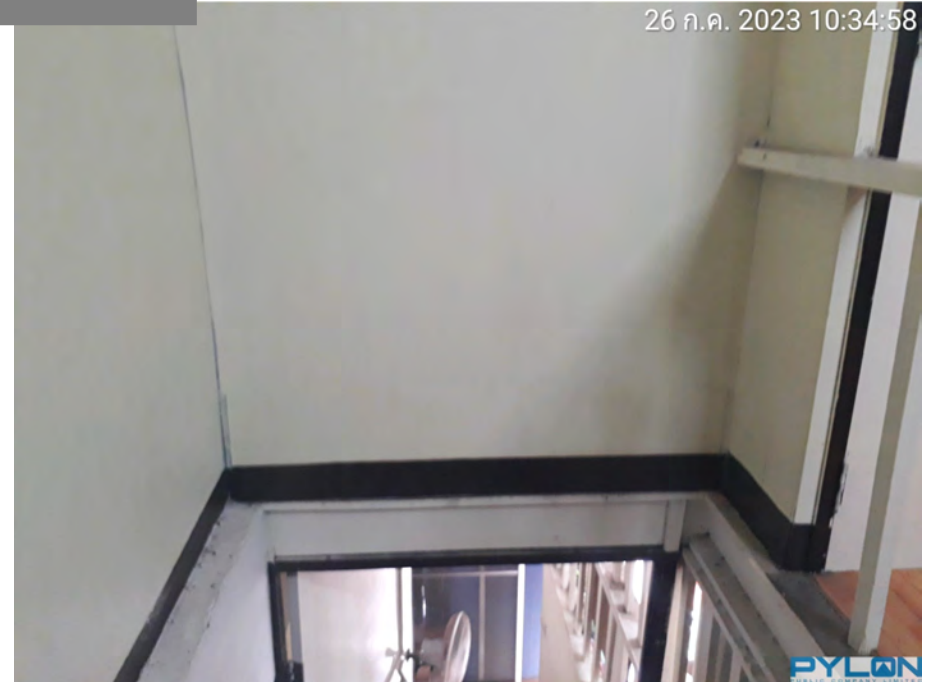





26 ก.ค. 202

26 ก.ค. 2023 10:42:46



26 ก.ค. 2023 10:39:02

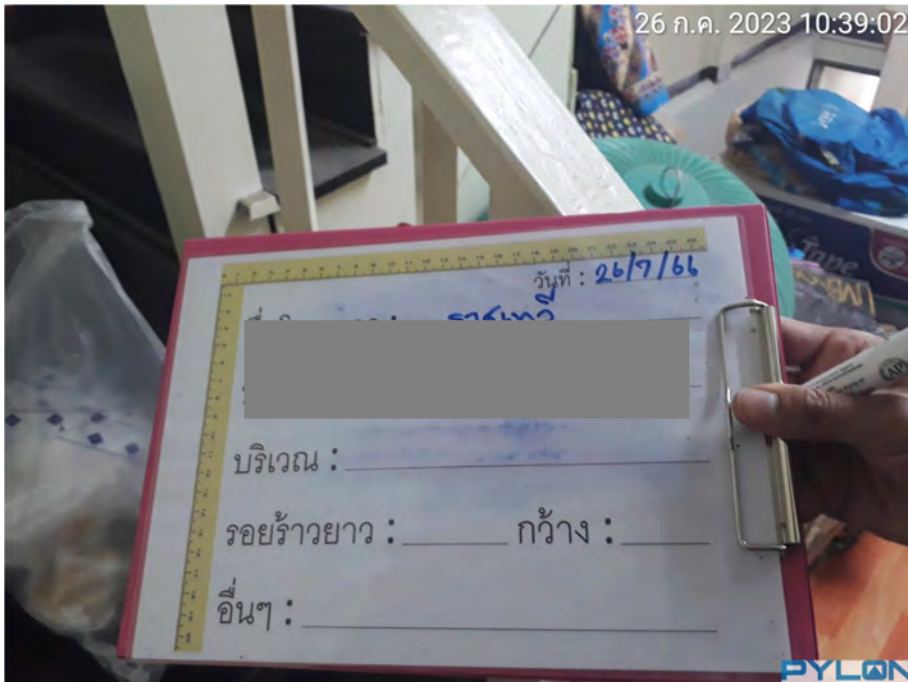

26 ก.ค. 2023 10:42:58





26 ก.ค. 20

26 ก.ค. 2023 10:41:52



26 ก.ค. 2023 10:42:31



26 ก.ค. 2023 10:42:02







26 ก.ค.

26 ก.ค. 2023 10:40:24



26 ก.ค. 2023 10:41:24



26 ก.ค. 2023 10:40:44





รายงานการสำรวจ สภาพแวดล้อมและสภาพอาคารข้างเคียง

โครงการ ราชเทวี

ก่อนเริ่มงานก่อสร้างงานเสาเข็มเจาะ



จัดทำโดย

บริษัท ไพลอน จำกัด (มหาชน)

252 SPE TOWER, ชั้น 14 ถนนพหลโยธิน แขวงสามเสนใน

เขตพญาไท กรุงเทพมหานคร 10400

## สารบัญ

| เรื่อง                                   | หน้า  |
|--|-------|
| 1. แนวทางปฏิบัติในการสำรวจอาคารข้างเคียง | ก     |
| 2. แผนผังโครงการก่อสร้าง                 | ข     |
| 3. บันทึกสำรวจก่อนก่อสร้าง               | ค     |
| 4. รูปภาพบริเวณชั้น 1                    | 1-5   |
| 5. รูปภาพบริเวณชั้น 2                    | 6-10  |
| 6. รูปภาพบริเวณชั้น 3                    | 11-15 |
| 7. รูปภาพบริเวณชั้น 4                    | 16-20 |



## แนวทางปฏิบัติในการสำรวจอาคารข้างเคียง

### การเข้าสำรวจอาคารข้างเคียง ก่อนก่อสร้าง

1. เมื่อท่านได้รับจดหมาย หรือหนังสือแจ้งความประสงค์ขอเข้าสำรวจอาคารข้างเคียง เพื่อเป็นการรักษาสีห์ของท่าน กรุณาติดต่อกลับมาตาม เบอร์โทรศัพท์ที่ระบุไว้ ภายใน 7 วัน เพื่อทำการนัดหมายวันเวลาในการเข้าสำรวจถ่ายภาพอาคารของท่าน หากท่านมิได้ติดต่อกลับภายในวันที่กำหนด ทางบริษัทฯ จะถือว่าท่านไม่ประสงค์ที่จะให้บริษัทฯ เข้าสำรวจ

2. หลังจากที่คุณพนักงานได้เข้าสำรวจถ่ายภาพอาคารของท่าน บริษัทฯ จะจัดทำรายงานแสดงรูปภาพที่ได้ถ่ายไว้ส่งให้กับท่าน ภายใน 2 สัปดาห์ เพื่อเก็บไว้เป็นข้อมูล

### ระหว่างการก่อสร้าง

1. หากในระหว่างการก่อสร้างเสาเข็มเจาะ ของบริษัทฯ ส่งผลกระทบต่ออาคารของท่าน กรุณาแจ้งกลับมายังพนักงานที่รับผิดชอบโดยทันที บริษัทฯ จะได้ทำการเข้าตรวจสอบ และวิเคราะห์ตามหลักวิศวกรรมว่าผลกระทบดังกล่าวเกิดจากการทำงานของบริษัทฯหรือไม่ ในกรณีที่เกิดจากการทำงานของบริษัทฯ ทางบริษัทฯ จะดำเนินการปรับปรุงวิธีการทำงาน และจะเร่งทำการซ่อมแซมให้ต่อไป

### หลังงานแล้วเสร็จ

1. เมื่องานเสาเข็มเจาะแล้วเสร็จ บริษัทฯ จะแจ้งให้ท่านทราบ โดยผ่านทางโทรศัพท์ หรือยื่นหนังสือด้วยตัวเอง หรือส่งจดหมายลงทะเบียนในกรณีที่ไม่สามารถติดต่อท่านได้ และเพื่อเป็นการรักษาสีห์ในการดูแลเรื่องผลกระทบต่ออาคารของท่านจากโครงการต่อไป หลังจากท่านได้รับแจ้ง ควรกำหนดวันนัดหมายในการลงนามบันทึกหลังจบงานเสาเข็มเจาะ ภายใน 7 วัน เพื่อทางบริษัทฯ จะใช้เอกสารฉบับนี้ นำส่งเป็นข้อมูลการดูแลอาคารข้างเคียงให้กับทางผู้รับเหมาในส่วนงานก่อสร้างอาคารต่อไป

\*\*\*\*\* กรณีที่พบว่าเกิดผลกระทบต่ออาคารของท่าน ในระหว่างการก่อสร้างเสาเข็มเจาะ กรุณาแจ้งกลับมาทันที เพื่อที่บริษัทฯ จะได้ทำการจัดส่งเจ้าหน้าที่เข้าไปดูแล และวิเคราะห์ผลกระทบ ตามขั้นตอนของบริษัทฯ ท่านไม่ควรรอให้งานแล้วเสร็จแล้วจึงแจ้ง เพราะจะทำให้ยากต่อการวิเคราะห์ผลกระทบดังกล่าว ว่าเกิดจากงานก่อสร้างเสาเข็มเจาะหรือไม่ \*\*\*\*\*

ฝ่ายประสานงานอาคารข้างเคียง  
บริษัท ไพลอน จำกัด (มหาชน)

# โครงการ ราชเทวี

อาคารข้างเคียงทั้งหมด 36 หลัง

|          |                     |         |  |       |       |       |           |           |        |           |        |        |       |       |       |     |            |        |        |           |        |           |        |        |        |           |        |        |        |
|----------|---------------------|---------|--|-------|-------|-------|-----------|-----------|--------|-----------|--------|--------|-------|-------|-------|-----|------------|--------|--------|-----------|--------|-----------|--------|--------|--------|-----------|--------|--------|--------|
| ถนนพญาไท | อาคารสปริง ทาวเวอร์ |         |  |       |       |       |           |           |        |           |        |        |       |       |       |     |            |        |        |           |        |           |        |        |        |           |        |        |        |
|          | โครงการ ราชเทวี     |         |  |       |       |       |           |           |        |           |        |        |       |       |       |     | 236/34     | 236/33 | 236/32 | 236/31    | 236/30 | 236/49    | 236/48 | 236/47 | 236/46 | 236/44-45 |        |        |        |
|          |                     |         |  |       |       |       |           |           |        |           |        |        |       |       |       |     | 236/22     | 236/23 | 236/24 | 236/25-26 |        | 236/40-41 |        |        |        |           | 236/29 | 236/28 | 236/27 |
|          |                     |         |  |       |       |       |           |           |        |           |        |        |       |       |       |     |            |        |        |           |        |           |        |        |        |           |        |        |        |
|          |                     |         |  |       |       |       |           |           |        |           |        |        |       |       |       |     | ซอยเสนากิจ |        |        |           |        |           |        |        |        |           |        |        |        |
| 240/7    | 240/8               | 242/2-3 |  | 242/4 | 242/5 | 242/6 | 236/57-58 | 236/50-51 | 236/52 | 236/53-54 | 236/55 | 236/56 | 236/2 | 236/3 | 236/4 | 246 |            |        | 248    |           |        |           |        |        |        |           |        |        |        |

บันทึกการสำรวจ ก่อนเริ่มงาน/ระหว่างงานก่อสร้าง

☒ ก่อนเริ่มงานก่อสร้าง ☐ ระหว่างงานก่อสร้าง

วันที่ 26/7/66

เอกสาร FO-SA-002 Rev.01

เรื่อง บันทึกสำรวจสิ่งปลูกสร้าง/บ้านพักอาศัยรอบโครงการ

โครงการ 35 หมู่ 5

เรียน ท่านเจ้าของบ้าน/อาคาร น. 236/24

ตามที่ บริษัท ไพลอน จำกัด (มหาชน) ได้ส่งหนังสือแนะนำตัว เรื่อง ขอความอนุเคราะห์เข้าสำรวจสิ่งปลูกสร้าง หรือ บ้านพักอาศัยรอบโครงการให้กับท่านเจ้าของบ้าน/อาคาร ท่านเจ้าของบ้าน หรือเจ้าของอาคาร ยินดีอนุญาตให้

- ☒ 1. สำรวจทั้งบ้าน/อาคาร  
☐ 2. ไม่อนุญาตให้เข้าสำรวจ  
☐ 3. สำรวจบางส่วน of บ้าน/อาคาร ระบุ.....

รายละเอียดที่ได้รับแจ้งระหว่างการสำรวจ.....

ทางบริษัทฯ ขอสงวนสิทธิ์ไม่รับผิดชอบใดๆ ในส่วนที่ไม่ได้เข้าทำการสำรวจ บันทึกภาพ ทั้งนี้ หลังจากท่านได้รับ รูปเล่มอาคารข้างเคียงแล้ว กรุณาอ่านแนวทางปฏิบัติในการสำรวจอาคารข้างเคียงให้เข้าใจ หรือหากท่านเจ้าของบ้านประสงค์ จะให้ท

ท่านสามารถ

เจ้า



# โครงการราชเทวี

## บริเวณชั้น 1

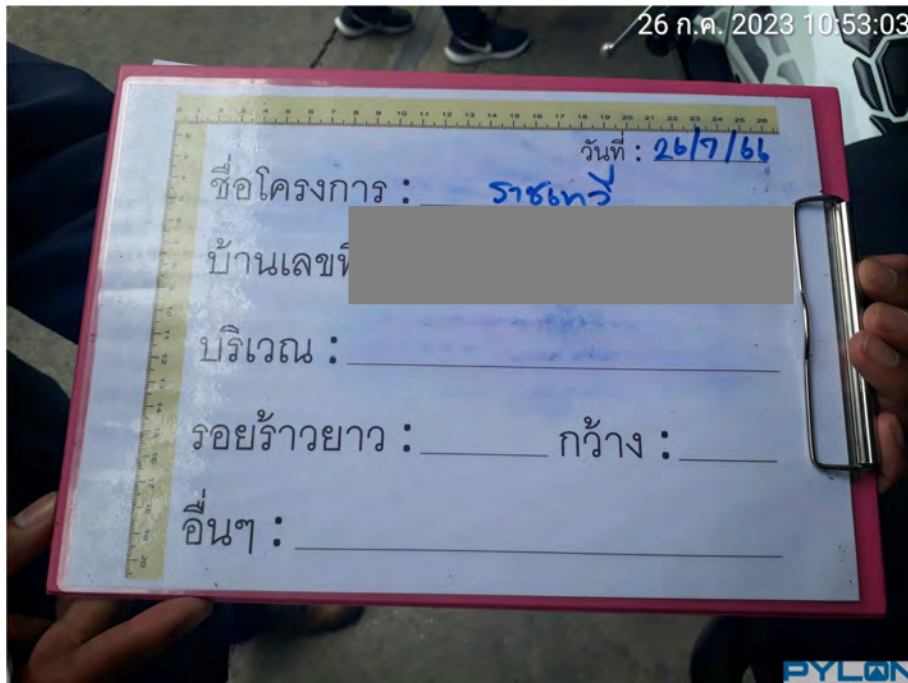





26 ก.ค.

26 ก.ค. 2023 10:54:30



26 ก.ค. 2023 10:56:23



26 ก.ค. 2023 10:55:21





26 ก.ค.

26 ก.ค. 2023 10:53:57



26 ก.ค. 2023 10:54:20



26 ก.ค. 2023 10:54:02









26 ก.ค. 2

26 ก.ค. 2023 11:06:44



26 ก.ค. 2023 10:59:37

วันที่: 26/7/66

ชื่อโครงการ: ราชเทวี

บ้านเลข [redacted]

บริเวณ: \_\_\_\_\_

รอยร้าวยาว: \_\_\_\_\_ กว้าง: \_\_\_\_\_

อื่นๆ: \_\_\_\_\_

26 ก.ค. 2023 11:06:51





26 ก.ค. 2

26 ก.ค. 2023 11:06:00



26 ก.ค. 2023 11:06:25



26 ก.ค. 2023 11:06:11







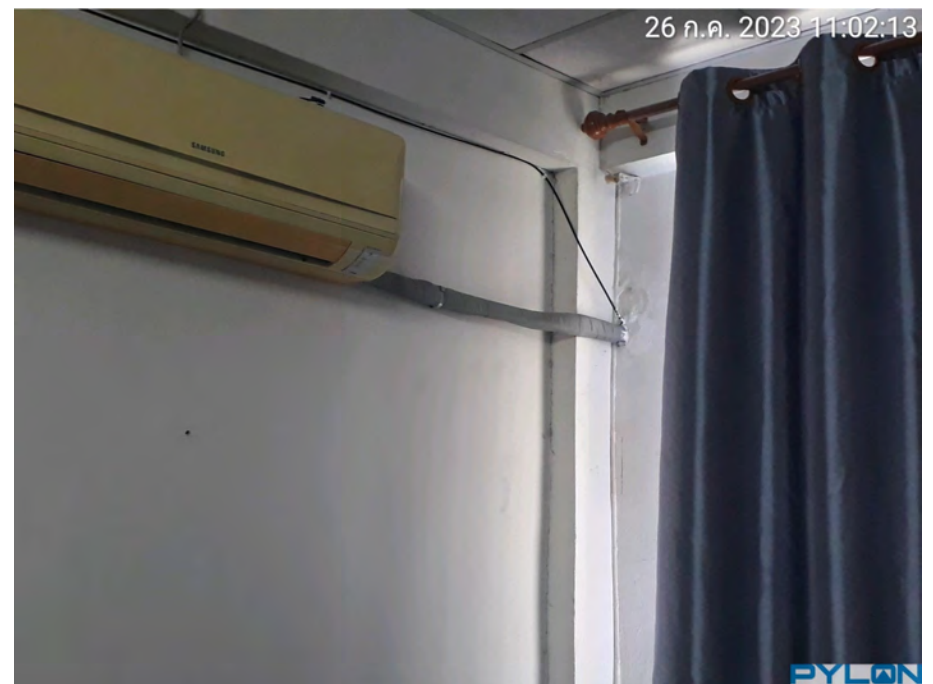





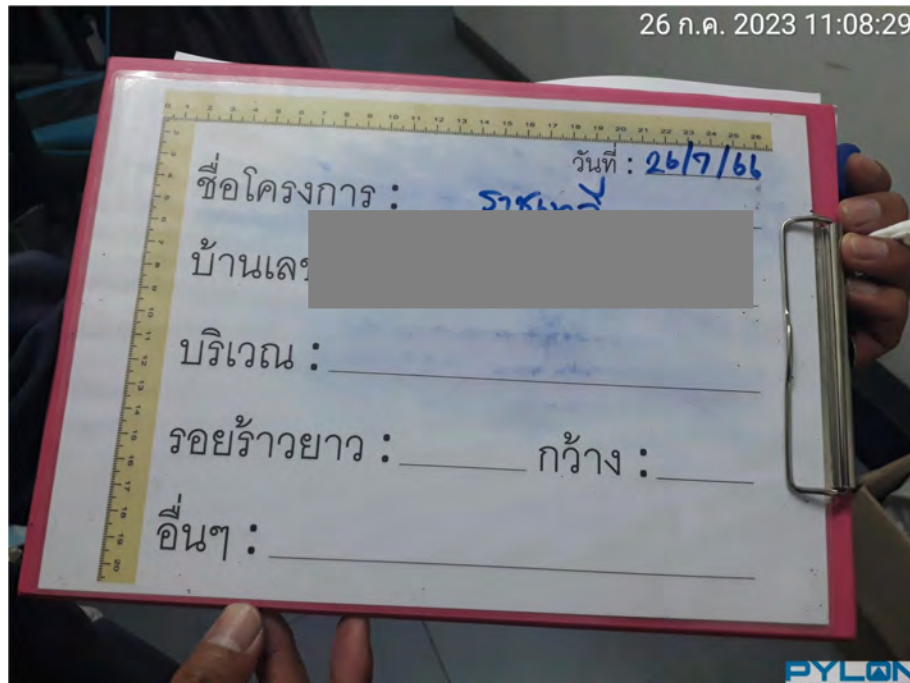

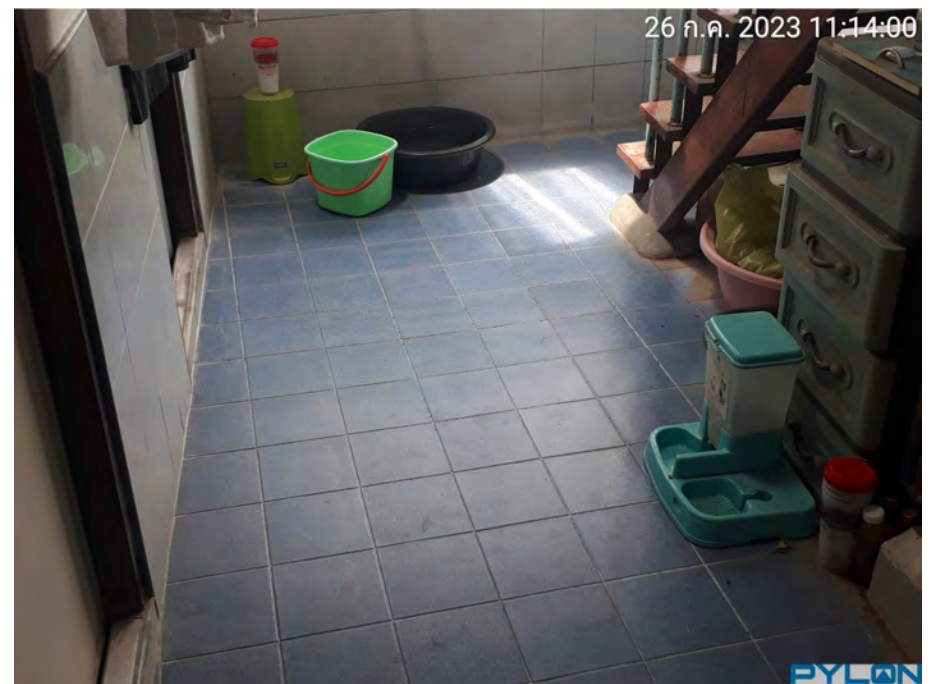



26 ก.ค. 202

26 ก.ค. 2023 11:10:54



26 ก.ค. 2023 11:12:38



26 ก.ค. 2023 11:11:34



26 ก.ค.

26 ก.ค. 2023 11:09:24

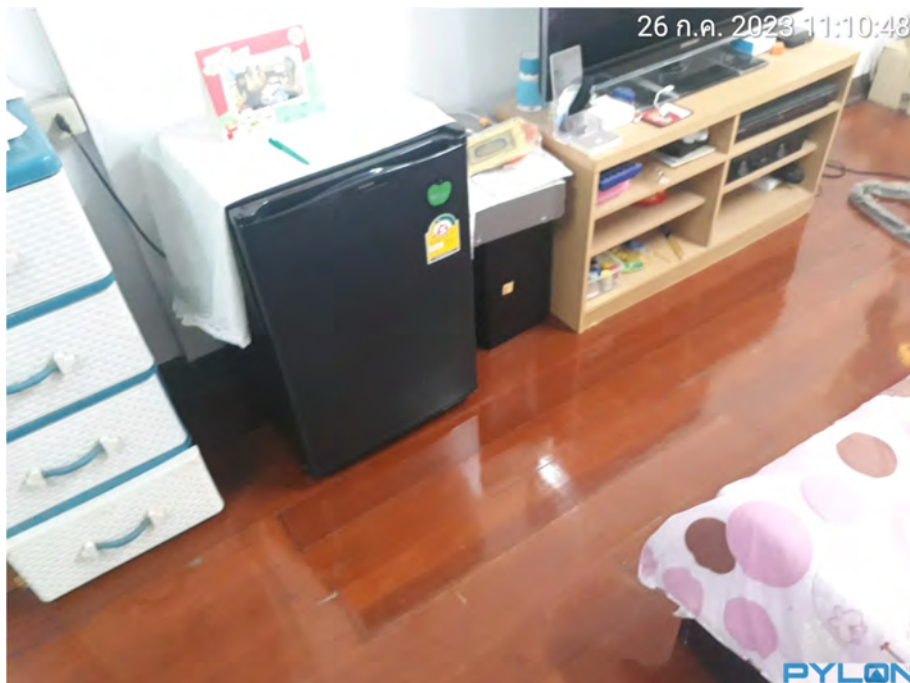



26 ก.ค. 2023 11:08:55

26 ก.ค. 2023 11:08:55



26 ก.ค. 2023 11:09:17

26 ก.ค. 2023 11:09:01



26 ก.ค. 21

26 ก.ค. 2023 11:17:55



26 ก.ค. 2023 11:15:56

26 ก.ค. 2023 11:18:03

วันที่ : 26/7/66

ชื่อโครงการ : ราชเทวี

บ้านเลขที่ : [REDACTED]

บริเวณ : ดาดฟ้า

รอยร้าวยาว : \_\_\_\_\_ กว้าง : \_\_\_\_\_

อื่นๆ : \_\_\_\_\_

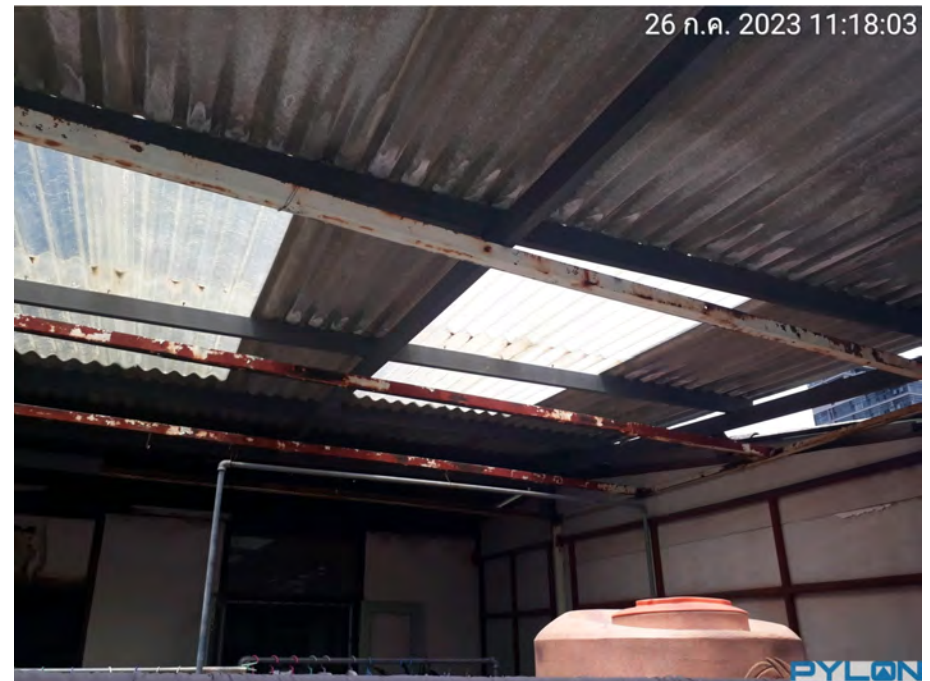



26 ก.ค.

26 ก.ค. 2023 11:17:33



26 ก.ค. 2023 11:17:47



26 ก.ค. 2023 11:17:34





26 ก.ค. 20

26 ก.ค. 2023 11:17:25



26 ก.ค. 2023 11:17:31

26 ก.ค. 2023 11:17:26

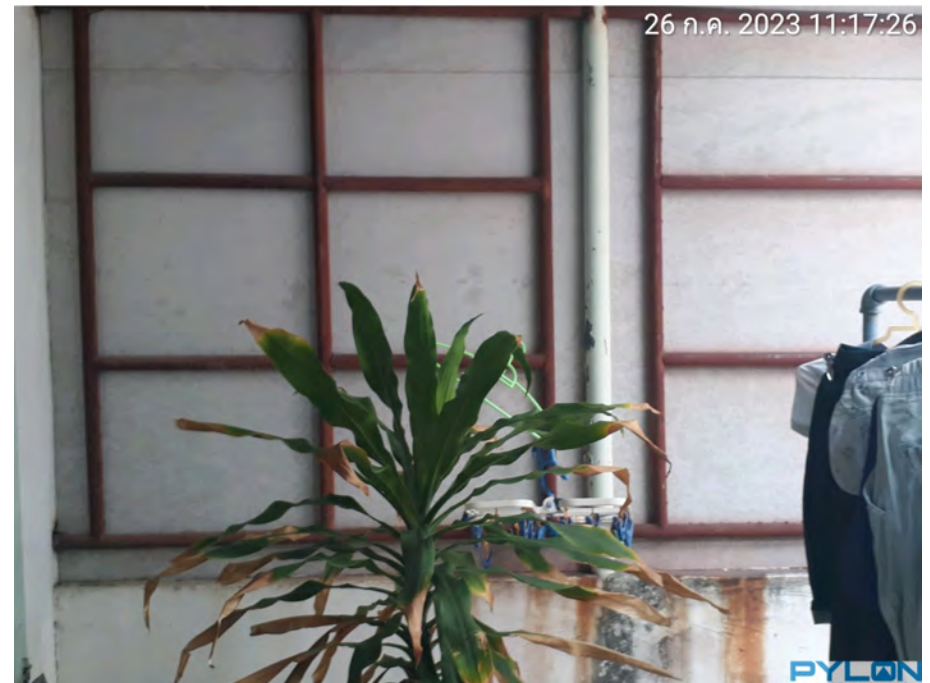



26 ก.ค. 2023

26 ก.ค. 2023 11:16:34



26 ก.ค.

26 ก.ค. 2023 11:16:02



26 ก.ค. 2023 11:16:24



26 ก.ค. 2023 11:16:04

